



Generalinis projektuotojas	<b>IĮ SAULIAUS REMEIKOS DIZAINO STUDIJA</b>
Projektuotojas	<b>MB „CONATUS FRAME“</b>
Statytojas (užsakovas)	<b>KAUNO TARPTAUTINĖ GIMNAZIJA</b>
Statinio projekto pavadinimas	<b>MOKYKLOS PASTATO V. KRĖVĖS PR.50, KAUNE KAPITALINIO REMONTO PROJEKTAS (PRITAIKYMAS ŽMONĖMS SU NEGALIA)</b>
Statinio kategorija	<b>YPATINGASIS STATINYS</b>
Statinio grupė	<b>NEGYVENAMIEJI PASTATAI</b>
Naudojimo paskirtis	<b>MOKSLO PASKIRTIES PASTATAI</b>
Statybos rūšis	<b>KAPITALINIS REMONTAS</b>
Statinio projekto etapas	<b>DARBO PROJEKTAS</b>
Statinio projekto dalis	<b>KONSTRUKCINĖ</b>
Statinio projekto numeris	<b>285658-01-DP</b>
Bylos (segtuvo) žymuo	<b>SK-03</b>
Bylos (segtuvo) laidos žymuo	<b>0</b>
Direktorius	<b>SAULIUS REMEIKA</b>
Projekto vadovas	<b>GRAŽVYDAS SABALIAUSKAS</b> Atestato Nr. A1939
Projekto dalies vadovas	<b>ZBIGNEV STANSKI</b> Atestato Nr. 17521 

Vilnius, 2025 m.



# PROJEKTO SUDĖTIES ŽINIARAŠTIS

Eil. Nr.	Bylos (segtuvo) žymuo	Laida	Pavadinimas	Pastabos
1.	B	0	Bendroji	
2.	SA	0	Statinio architektūros	
3.	SK	0	Statinio konstrukcijų	
4.	ŠVOK	0	Šildymo, vėdinimo, oro kondicionavimo	
5.	VN	0	Vandentiekio ir nuotekų šalinimo	
6.	E	0	Elektrotechnikos	
7.	ER	0	Elektroninių ryšių	
8.	GAS	0	Gaisro aptikimo ir signalizacijos	
9.	AS	0	Apsauginės signalizacijos	
10.	KS	0	Statybos skaičiuojamosios kainos nustatymo	

0	2025-02-18	Statybai		
LAIDA	IŠLEIDIMO DATA	LAIDOS STATUSAS. KEITIMO PRIEŽASTIS (JEI TAIKOMA)		
KVAL. PATV. DOK. NR.		II Sauliaus Remeikos dizaino studija Vilniaus g. 44, Šiauliai Tel. +37061012269 El. p. remeika.design@gmail.com		STATINIO PROJEKTO PAVADINIMAS Mokyklos pastato V. Krėvės pr.50, Kaune kapitalinio remonto projektas (pritaikymas žmonėms su negalia)
17521	SK PDV	Zbignevas Stanski		STATINIO NR. IR PAVADINIMAS, DOKUMENTO PAVADINIMAS 01- Mokslo paskirties pastatas Projekto sudėties žiniaraštis
				LAIDA
				0
LT	STATYTOJAS IR (ARBA) UŽSAKOVAS Kauno Tarptautinė gimnazija		DOKUMENTO ŽYMUO 285658-01-DP-B.PSŽ	
			LAPAS	LAPŲ
			1	1



**STATINIO PROJEKTO DALIES  
BYLOS (SEGTUVO) DOKUMENTŲ SUDĖTIES ŽINIARAŠTIS**



Dokumento žymuo	Lapų sk.	Laida	Dokumento pavadinimas	Pastabos
<b>Tekstai</b>				
285658-01-DP-B.PSŽ	1	0	Projekto sudėties žiniaraštis	
285658-01-TP-SK-BSZ	1	0	Bylos (segtuvo) dokumentų sudėties žiniaraštis	
285658-01-TP-SK-SKŽ	2	0	Sąnaudų kiekių žiniaraštis	
<b>Brėžiniai</b>				
285658-01-DP-SK-B-01	1	0	1 aukšto sąramų planas.	
285658-01-DP-SK-B-02	1	0	2 aukšto sąramų planas.	
285658-01-DP-SK-B-03	1	0	3 aukšto sąramų planas.	
285658-01-DP-SK-B-04	1	0	Pastato schema geologiniame pjūvyje 1-1	
285658-01-DP-SK-B-05	1	0	Keltuvo šachta	
285658-01-DP-SK-B-06	1	0	Pamatas Pm-1	
285658-01-DP-SK-B-07	1	0	Plokštė PL-1	
285658-01-DP-SK-B-08	1	0	Plokštė PL-2	
285658-01-DP-SK-B-09	1	0	Kilpa L1	
<b>Priedai</b>				
STATINIO BŪKLĖS ĮVERTINIMAS Nr. SBI-240402/MR/SK1; Kaunas, 2024-04-02				

0	2025-02-18	Statybai						
Laida	Išleidimo data	Laidos statusas. Keitimo priežastis (jei taikoma)						
KVAL. PATV. DOK. NR.	 <div>IĮ Sauliaus Remeikos dizaino studija Vilniaus g. 44, Šiauliai Tel. +37061012269 El. p. remeika.design@gmail.com</div>			STATINIO PROJEKTO PAVADINIMAS Mokyklos pastato V. Krėvės pr.50, Kaune kapitalinio remonto projektas (pritaikymas žmonėms su negalia)				
A1939	PV	Gražvydas Sabaliauskas		STATINIO NUMERIS IR PAVADINIMAS				
KVAL. PATV. DOK. NR.	MB “Conatus Frame“ Įm. k. 305750603, Adresas: Vilnius, Pylimo g. 20-15 el. paštas: conatuslt@gmail.com			01-Mokslo paskirties pastatas				
17521	PDV	Zbignevas Stanski		DOKUMENTO PAVADINIMAS				
				Bylos (segtuvo) dokumentų sudėties žiniaraštis				
LT	STATYTOJAS:  Kauno Tarptautinė gimnazija			DOKUMENTO ŽYMUO		Laida	Lapas	Lapų
				285658 -01-DP-SK-BSZ		0	1	1



## GAMINIŲ, MEDŽIAGŲ IR DARBŲ KIEKIŲ ŽINIARAŠTIS



Eil. Nr.	Pavadinimas ir techninės charakteristikos	Žymuo	Mato vnt.	Kiekis	Pastabos
1	2	3	4	5	6
	<b>Sąrama SR1</b>	<b>TS 06</b>	<b>vnt.</b>	<b>6</b>	
	SR14-37				
	<b>Sąrama SR2</b>	<b>TS 06</b>	<b>vnt.</b>	<b>3</b>	
	SR18-3				
	<b>Pertvarų mūras</b>				
	Silikatinės arba keraminės plytos		m <sup>3</sup>	0,92	
	<b>Lifto šachta</b>	<b>TS 02, TS 03, TS 04, TS 05, TS 06</b>			
	Grunto kasimas		m <sup>3</sup>	2,36	
	Silikatinių plytų mūras M150, S10		m <sup>3</sup>	18.66	
	Sarama Sr-2 SR16-37		vnt	4	
	Sarama Sr-3 SR20-37		vnt	2	
	Armatūra S500 Ø 4 (50x50)		kg	332.2	(84.7m <sup>2</sup> )
	Ø 6		kg	8.66	
	Ø 8		kg	30.83	
	Ø 12		kg	193.6	
	Betonas C20/25 XC2		m <sup>3</sup>	9.42	
	Betonas C30/37 XC2		m <sup>3</sup>	2.50	
	Betonas C8/10		m <sup>3</sup>	0.5	
	Šulinio žiedas Ž 10-5			24	
	Klijuojama hidroizoliacija (pamatams)		m <sup>2</sup>	11.7	
	Armatūra S240 Ø 12 L=1000mm, karštai cinkuota 90mk		kg	3.55	
	Veržlė M12.4 Zn			24	
	Poveržlė 12 Zn			16	
	Plokštelė 6x100 EN 10025 S355J2 EN 10253-1 L=200, karštai cinkuota 90mk		kg	3.77	
	Plokštelė 12x100 EN 10025 S355J2 EN 10253-1 L=200, karštai cinkuota 90mk		kg	7.54	

0	2025-02-18	Statybai			
Laida	Išleidimo data	Laidos statusas. Keitimo priežastis (jei taikoma)			
KVAL. PATV. DOK. NR.		IĮ Sauliaus Remeikos dizaino studija Vilniaus g. 44, Šiauliai Tel. +37061012269 El. p. remeika.design@gmail.com		STATINIO PROJEKTO PAVADINIMAS Mokyklos pastato V. Krėvės pr.50, Kaune kapitalinio remonto projektas (pritaikymas žmonėms su negalia)	
A1939	PV	Gražvydas Sabaliauskas		STATINIO NUMERIS IR PAVADINIMAS	
KVAL. PATV. DOK. NR.		MB "Conatus Frame" Įm. k. 305750603, Adresas: Vilnius, Pylimo g. 20-15 el. paštas: conatuslt@gmail.com		01-Mokslo paskirties pastatas	
17521	PDV	Zbignevas Stanski		DOKUMENTO PAVADINIMAS	
				GAMINIŲ, MEDŽIAGŲ IR DARBŲ KIEKIŲ ŽINIARAŠTIS	
LT	STATYTOJAS:  Kauno Tarptautinė gimnazija		DOKUMENTO ŽYMUO  285658-01-DP-SK-SKŽ	LAIDA	LAPAS
				0	1
					LAPŲ 2



## PASTABOS

1. Medžiagų, įrenginių ir darbų kiekių žiniaraštis turi būti skaitomas kartu su brėžiniais, aiškinamuoju raštu ir techninėmis specifikacijomis.
2. Sąnaudų kiekių žiniaraščiai - sprendiniuose numatytų statybos produktų, įrenginių ir statybos darbų neto kiekiai. Rangovas, atsižvelgdamas į darbų specifiką ir brėžinius, montavimo technologijas, kiekius papildomai turi persiskaičiuoti pats.
3. Nurodyti darbai turi būti įvertinti kompleksiškai, kartu su visais palydinčiais darbais
4. Visi darbai, kurie gali būti laikomi pagrįstai numatoma darbo projekte suprojektuotų darbų užbaigimui ir tinkamam teritorijos, pastato ir pastato sistemų eksploatavimui, turi būti numatyti rangovo pasiūlyme, nepriklausomai nuo to, ar jie yra parodyti brėžiniuose arba apibūdinti šiame dokumente ar ne.

0	2025-02-18	Statybai			
Laida	Išleidimo data	Laidos statusas. Keitimo priežastis (jei taikoma)			
KVAL. PATV. DOK. NR.		IĮ Sauliaus Remeikos dizaino studija Vilniaus g. 44, Šiauliai Tel. +37061012269 El. p. remeika.design@gmail.com		STATINIO PROJEKTO PAVADINIMAS Mokyklos pastato V. Krėvės pr.50, Kaune kapitalinio remonto projektas (pritaikymas žmonėms su negalia)	
A1939	PV	Gražvydas Sabaliauskas		STATINIO NUMERIS IR PAVADINIMAS	
KVAL. PATV. DOK. NR.	MB "Conatus Frame" Įm. k. 305750603, Adresas: Vilnius, Pylimo g. 20-15 el. paštas: conatuslt@gmail.com			01-Mokslo paskirties pastatas	
17521	PDV	Zbignevas Stanski		DOKUMENTO PAVADINIMAS GAMINIŲ, MEDŽIAGŲ IR DARBŲ KIEKIŲ ŽINIARAŠTIS	
LT	STATYTOJAS: Kauno Tarptautinė gimnazija		DOKUMENTO ŽYMUO 285658-01-DP-SK-SKŽ		LAIKA
					LAPAS
				0	2
				LAPŲ	2



Kauno tarptautinė gimnazija  
(V. Krevės pr. 50, Kaunas)  
1 aukštas

1a. saramų specifikacija

Poz.	Žymėjimas	Pavadinimas	Kiek.	Masė vnt. kg.	Pastabos
SR1		Sąrama SR1 SR14-37	2		
SR2		Sąrama SR2 SR18-3	1		

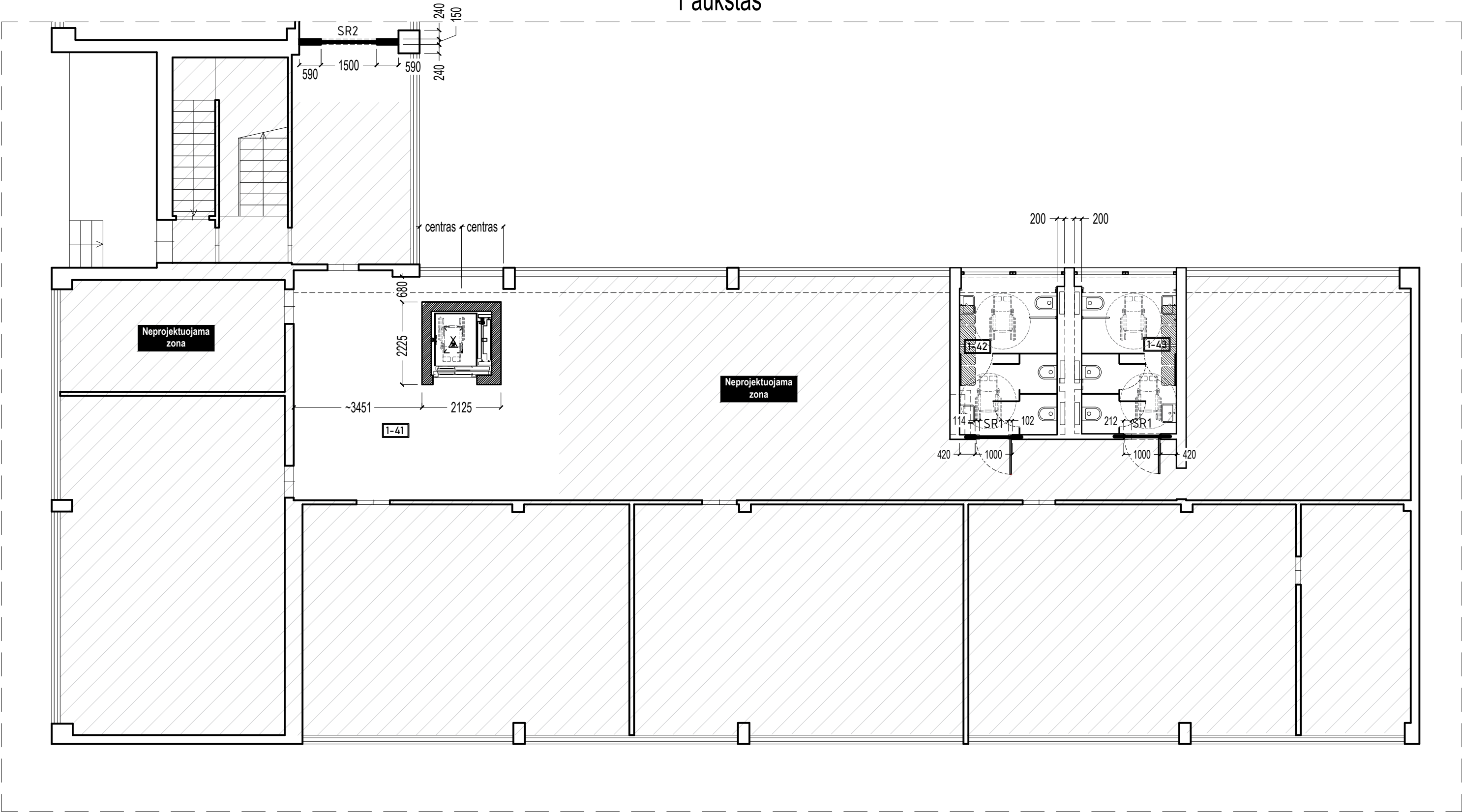

SUTARTINIAI ŽYMĖJIMAI

- Esama siena/ pertvara
- Demontuojama esama siena/ pertvara
- Esama durų anga platinama iki brėžinyje nurodyto matmens.  
Anga platinama iš šonų, paliekant esamą sąramą. Sąramos aukštis nekeičiamas.
- Demontuojamos esamos durys
- Esamos durys nekeičiamos
- Projektuojama GKP pertvara
- Projektuojamas mūras (R)EI60
- Projektuojamas mūras (R)EI45
- Neprojektuojama zona

Surenkamų saramų įrengimas:

- Saramų apačios altitudę tikslintis pagal SA dalies durų žiniaraštį.
- Prieš montuojant, sąramas patikrinti, ar nėra defektų ar pažeidimo požymių. Jei reikia, imtis gamintojo rekomenduotų priemonių.
- Kad montuojant nepažeisti sąramos, laikytis gamintojo rekomendacijų.
- Sąrama dedama ant 10 mm storio cemento-smėlio skiedinio M100 sluoksnio ir montuojama horizontaliai išilgine ir skersine kryptimis.

0	2025-02-18	Statybai				
LAIDA	IŠLEIDIMO DATA	LAIDOS STATUSAS. KEITIMO PRIEŽASTIS (JEI TAIKOMA)				
KVAL. PATV. DOK. NR.		ĮJ Sauliaus Remeikos dizaino studija Vilniaus g. 44, Šiauliai Tel. +37061012269 El. p. remeika.design@gmail.com	STATINIO PROJEKTO PAVADINIMAS Mokyklos pastato V. Krevės pr.50, Kaune kapitalinio remonto projektas (pritaikymas žmonėms su negalia)			
A1939	PV	Gražvydas Sabaliauskas	STATINIO NUMERIS IR PAVADINIMAS			
KVAL. PATV. DOK. NR.	MB "Conatus Frame" Įm. k. 305750603, Adresas: Vilnius, Pylimo g. 20-15 el. paštas: conatuslt@gmail.com		01- Mokslo paskirties pastatas			
Nr.17521	PDV	Zbignevas Stanski	DOKUMENTO PAVADINIMAS			
			1 aukšto saramų planas.			
			M1:100			
LT	STATYTOJAS IR (ARBA) UŽSAKOVAS Kauno Tarptautinė gimnazija		DOKUMENTO ŽYMUO 285658-01-DP-SK.B-01		LAIDA	LAPAS
					0	1
						1



Poz.	Žymėjimas	Pavadinimas	Kiek.	Masė vnt. kg.	Pastabos
SR1		Sarama SR1 SR14-37	2		
SR2		Sarama SR2 SR18-3	1		

[illegible]

	-	Esama sienā signalu pirtava
	-	Demontuojama esama sienā / pirtava
	-	Esama durų anga platinama iki brėžinyje nurodyto matmens.
	-	Anga platinama iš šonų, paliekant esamą sąramą.
	-	Sąramos aukštis nekeičiamas.
	-	Demontuojamas esamas durys
	-	Esamos durys nekeičiamos
	-	Projektuojama GKP pertvara
	-	Projektuojamas mūras (R)E60
	-	Projektuojamas mūras (R)E45
	-	Neprojektuojama zona

1. Svarmų apačios altitudę tikslintis pagal SA dalies durų žiniaraštį.
2. Prieš montuojant, sąramas patikrinti, ar nėra defektų ar pažeidimo požymių. Jei reikia, imtis gamintojo rekomenduotų priemonių.
3. Kad montuojant nepažeisti sąramos, laikytis gamintojo rekomendacijų.
4. Sąrama dedama ant 10 mm storio cemento-smėlio skiedinio M100 sluoksnio ir montuojama horizontaliai išilgine ir skersine kryptimis.

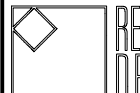
0	2025-02-18	Statybai					
LAIDA	ISLEIDIMO DATA	LAIDOS STATUSAS, KEITIMO PRIEŽASTIS (JEI TAIKOMA)					
KVAL. PATV. DOK. NR.		IĮ Sauliaus Remeikos dizaino studija Vilniaus g. 44, Šiauliai Tel. +37061012269 El. p. remeika.design@gmail.com		STATINIO PROJEKTO PAVADINIMAS  Mokyklos pastato V. Krėvės pr.50, Kaune kapitalinio remonto projektas (pritaikymas žmonėms su negalia)			
A1939	PV	Gražvydas Sabaliauskas		STATINIO NUMERIS IR PAVADINIMAS			
KVAL. PATV. DOK. NR.	MB "Conatus Frame" Įm. k. 305750603, Adresas: Vilnius, Pylimo g. 20-15 el. paštas: conatuslt@gmail.com			01- Mokslo paskirties pastatas			
Nr.17521	PDV	Zbignevas Stanski		DOKUMENTO PAVADINIMAS			
				2 aukšto sąramų planas.			
				M1:100			
LT	STATYTOJAS IR (ARBA) UŽSAKOVAS Kauno Tarptautinė gimnazija			DOKUMENTO ŽYMUO 285658-01-DP-SK-B-02	LAIDA	LAPAS	LAPŲ
					0	1	1



Poz.	Žymėjimas	Pavadinimas	Kiek.	Masė vnt. kg.	Pastabos
SR1		Sarama SR1 SR14-37	2		
SR2		Sarama SR2 SR18-3	1		

The diagram illustrates various types of openings and zones in a building facade, categorized into nine items:

- Esama sienai pirtava**: Represented by a simple rectangle.
- Demontuojama esama sienai pirtava**: Represented by a rectangle with a dashed border.
- Esama duru anga platinamā iki brīžinī nurodytoji matēms.**: Represented by a rectangle with a dashed border and a dimension line indicating a width of 1000.
- Anga platinamā īs šonū, paliekant esamā saraņā.**: Represented by a rectangle with a dashed border and a dimension line indicating a width of 50.
- Saraņms aukstis nekeičiamas.**: Represented by a rectangle with a dashed border and a dimension line indicating a width of 50.
- Demontuojamas esamos durys**: Represented by a rectangle with a dashed border and a dimension line indicating a width of 50.
- Esamos durys nekeičiamas**: Represented by a rectangle with a solid border and a dimension line indicating a width of 50.
- Projektuojama GKP pirtava**: Represented by a rectangle with a diagonal hatching pattern.
- Projektuojamas mūras (R)Ei80**: Represented by a rectangle with a diagonal hatching pattern.
- Projektuojamas mūras (R)Ei45**: Represented by a rectangle with a diagonal hatching pattern.
- Neprojektuojama zona**: Represented by a rectangle with a diagonal hatching pattern.

1. Saramų apačios altitudę tikslintis pagal SA dalies durų žiniaraštį.
2. Prieš montuojant, sąramas patikrinti, ar nėra defektų ar pažeidimo požymių. Jei reikia, imtis gamintojo rekomenduotų priemonių.
3. Kad montuojant nepažeisti sąramos, laikytis gamintojo rekomendacijų.
4. Sąrama dedama ant 10 mm storio cemento-smėlio skiedinio M100 sluoksnio ir montuojama horizontaliai išilgine ir skersine kryptimis.

0	2025-02-18	Statybai					
LAIDA	ĮŠLEIDIMO DATA	LAIDOS STATUSAS. KEITIMO PRIEŽASTIS (JEI TAIKOMA)					
KVAL. PATV. DOK. NR.		IĮ Sauliaus Remeikos dizaino studija Vilniaus g. 44, Šiauliai Tel. +37061012269 El. p. remeika.design@gmail.com		STATINIO PROJEKTO PAVADINIMAS  Mokyklos pastato V. Krėvės pr.50, Kaune kapitalinio remonto projektas (pritaikymas žmonėms su negalia)			
A1939	PV	Gražvydas Sabaliauskas		STATINIO NUMERIS IR PAVADINIMAS			
KVAL. PATV. DOK. NR.	MB "Conatus Frame" Įm. k. 305750603, Adresas: Vilnius, Pylimo g. 20-15 el. paštas: conatuslt@gmail.com			01- Mokslo paskirties pastatas			
Nr.17521	PDV	Zbignevas Stanski		DOKUMENTO PAVADINIMAS			
				3 aukšto sąramų planas.			
LT	STATYTOJAS IR (ARBA) UŽSAKOVAS Kauno Tarptautinė gimnazija			DOKUMENTO ŽYMUO 285658-01-DP-SK-B-03		M1:100	
				LAIDA	LAPAS	LAPŲ	
				0	1	1	







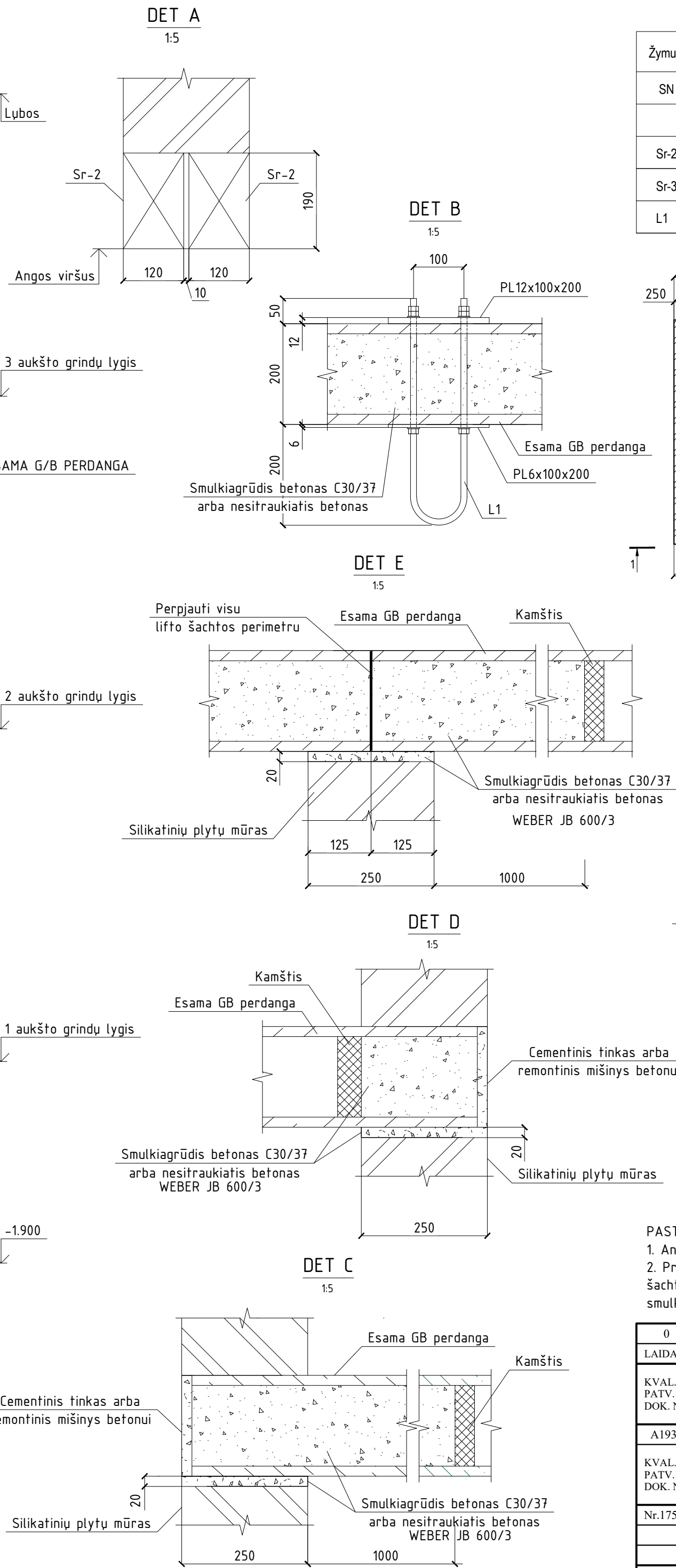

Žymuo	Lapas	Pavadinimas ir techninės charakteristikos	Kiekis, vnt	Pastaba
SN		pilnavidurių silikatinių mūras M150, S10	18.66 m <sup>3</sup>	
		Saramos		
Sr-2		SARAMOS Sr-2 SR16-37	4	
Sr-3		SARAMOS Sr-3 SR20-37	2	
L1		Kilpa L1	4	

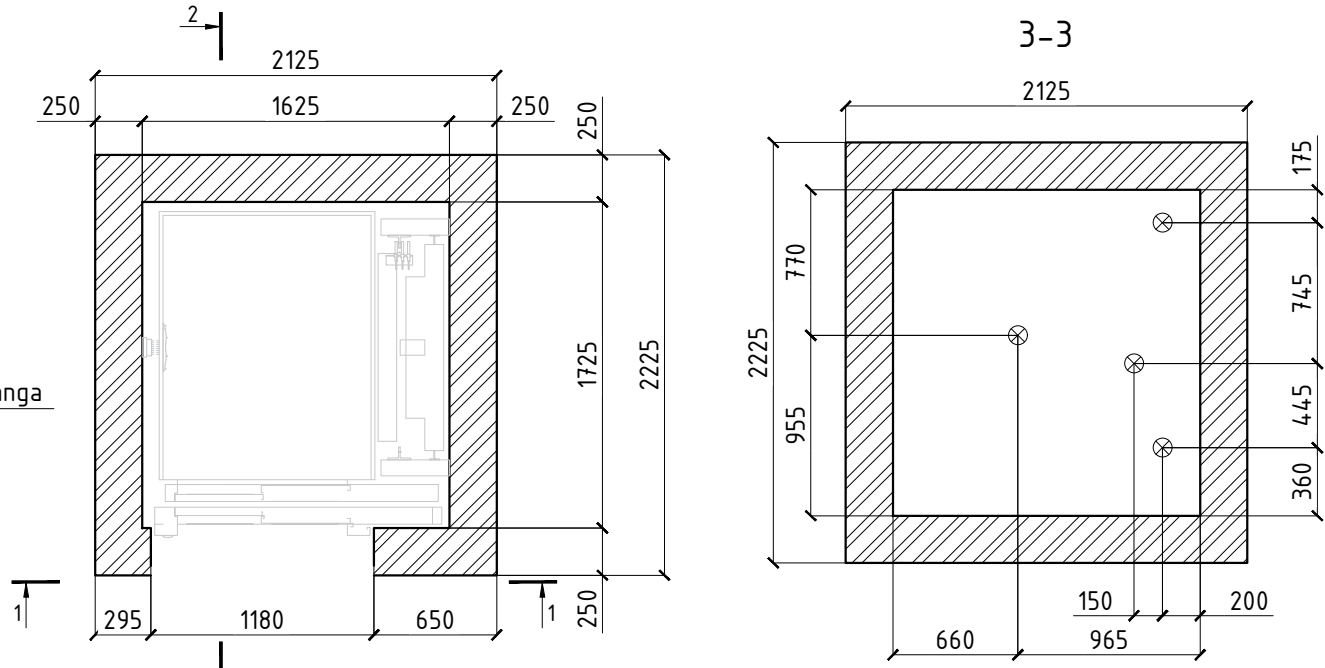

Principinis sąramos įrengimo mazgas  
1:20

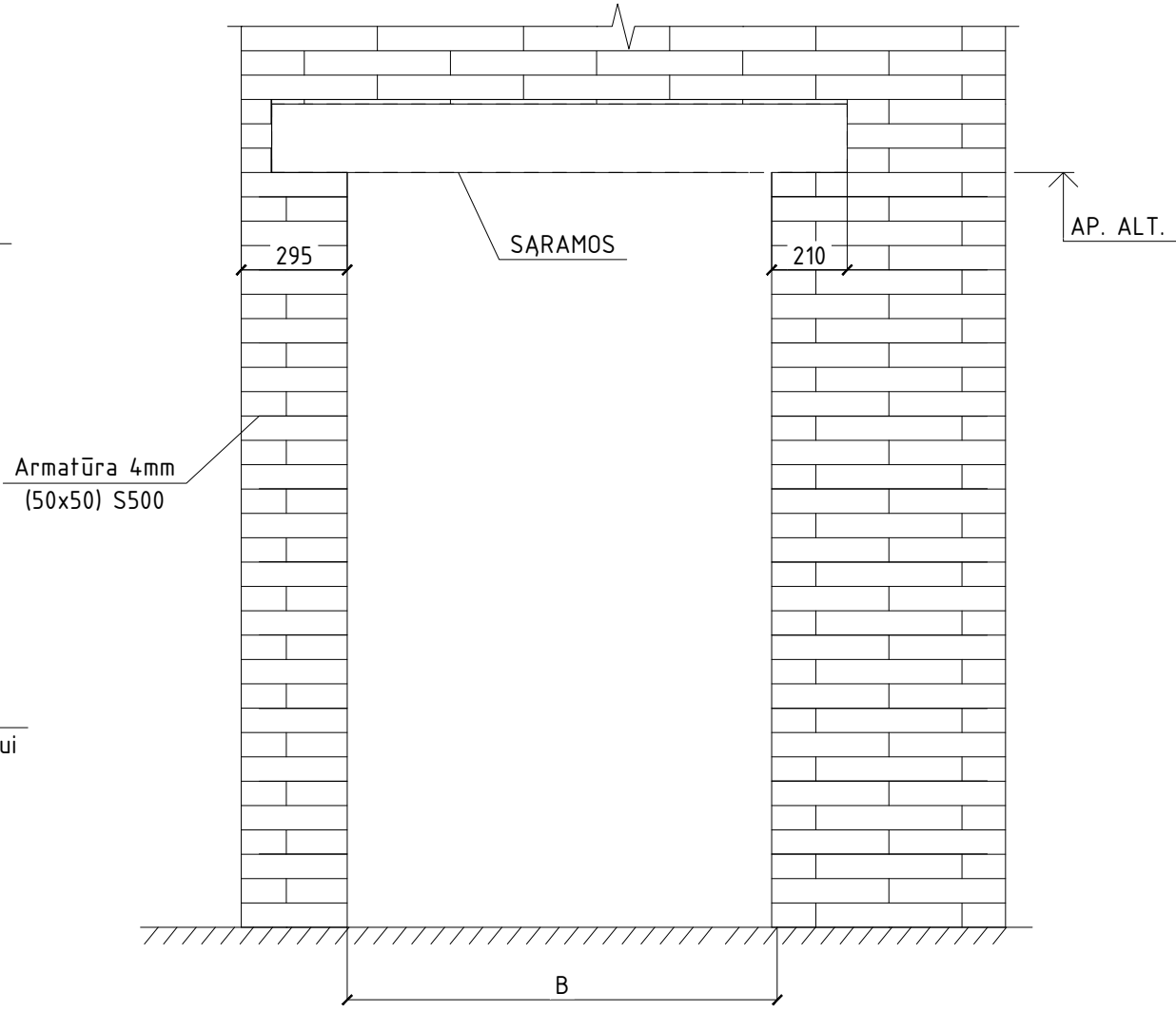

PASTABOS:

1. Angkstrasčiai armuojami kas trečia eile armatūriniais tinklais Ø4-50x50-S500.
2. Prieš įrengiant angą perdangoje būtina ją pilnai nukrauti , išmūryti žemiau esančio aukšto šachtos sienas paliekant apie 20mm tarpą iki perdangos, kruopščiai užpildyti (sutankinti) tarpą smulkiagrūdžiu betonu arba užpilti takiu nesitraukiančiu betonu ir leisti pasiekti 80% projektinio stiprumo.

0	2025-02-18	Statybai			
LAIDA	ĮŠLEIDIMO DATA	LAIDOS STATUSAS, KEITIMO PRIEŽASTIS (JEI TAIKOMA)			
KVAL. PATV. DOK. NR.		Į Šauliaus Rėmėkų dizaino studiją Vilniaus g. 44, Šiauliai Tel. +37061012269 El. p. remeko.design@gmail.com		STATINIO PROJEKTO PAVADINIMAS  Mokyklos pastato V. Krėvės pr.50, Kaune kapitalinio remonto projektas (pritaikymas žmonėms su negalia)	
A1939	PV	Gražvydas Sabaliauskas		STATINIO NUMERIS IR PAVADINIMAS	
KVAL. PATV. DOK. NR.		MB "Conatus Frame" Įm. k. 305750603, Adresas: Vilnius, Pylimo g. 20-15 el. paštas: conatuslt@gmail.com		01- Mokslo paskirties pastatas	
Nr.17521	PDV	Zbignevas Stanski		DOKUMENTO PAVADINIMAS	
				Keltuvo sachta	
LT	STATYTOJAS IR (ARBA) UŽSAKOVAS Kauno Tarptautinė gimnazija			DOKUMENTO ŽYMUO 285658-01-DP-SK.B-05	
				LAIDA	LAPAS
				0	1
					LAPŲ
					1



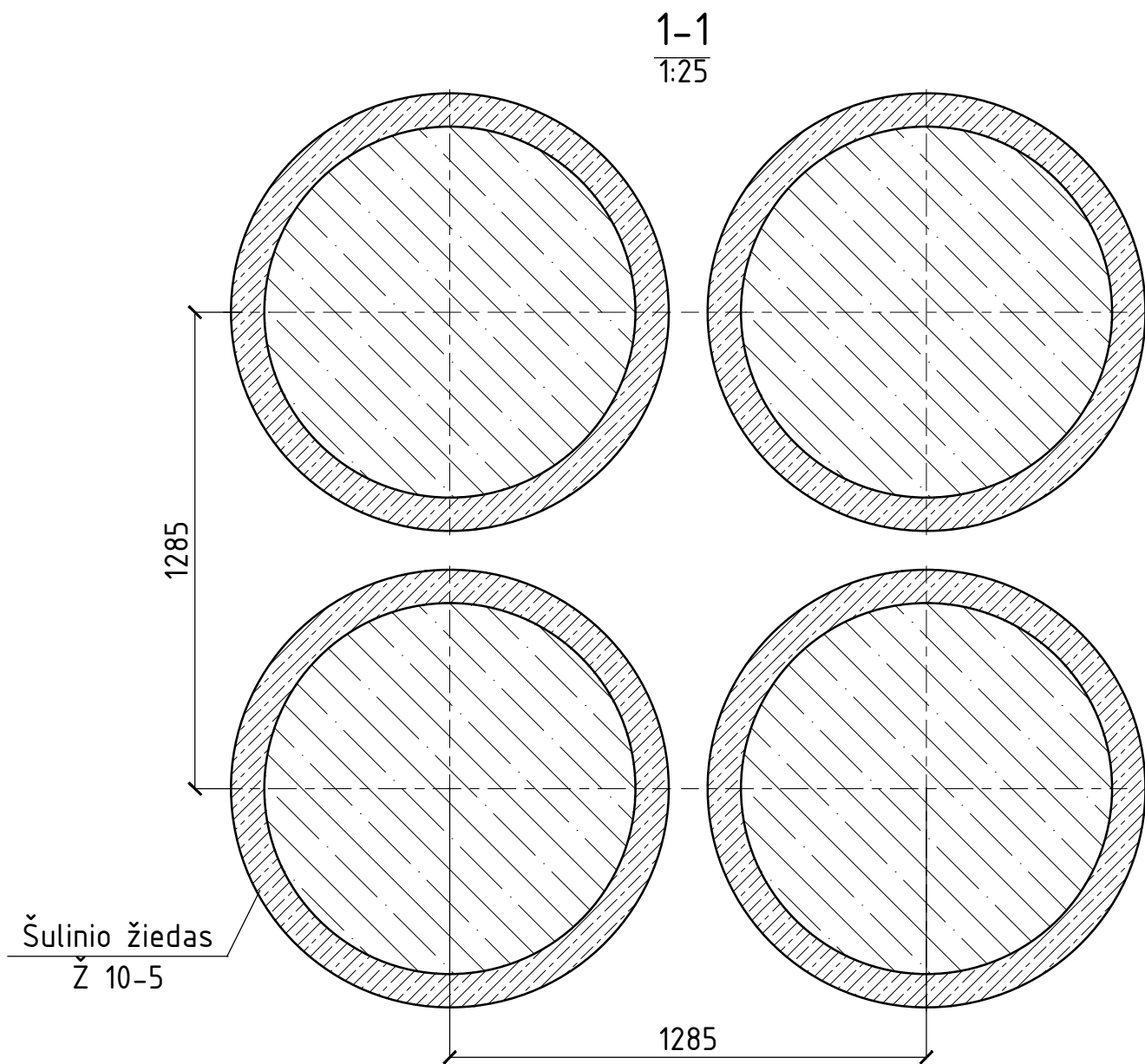
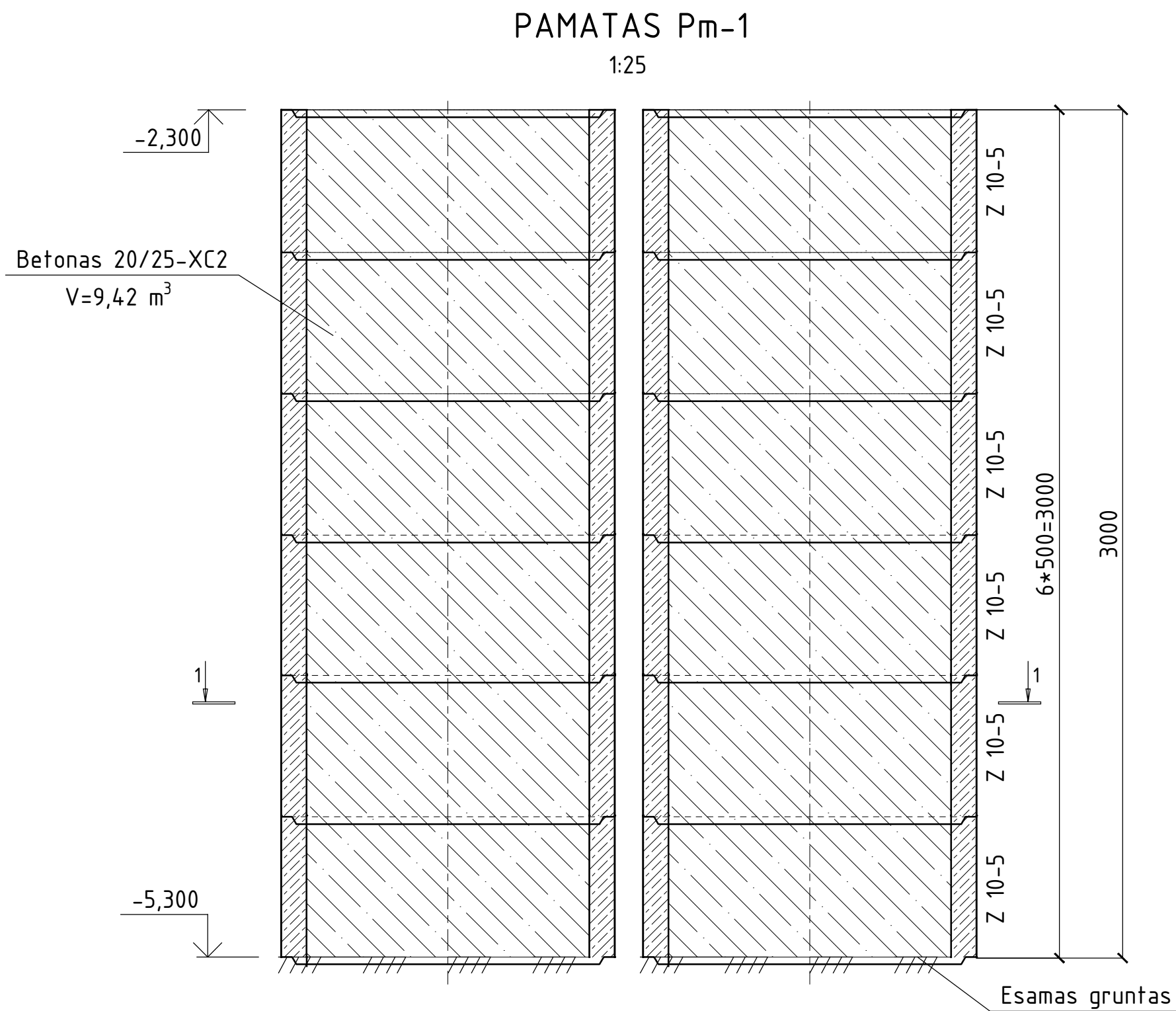

**ŠULINIO ŽIEDŲ ŽINIARAŠTIS**

Žymuo	Kiekis, vnt	Pavadinimas	Svoris, vnt	Svoris, (bendras), vnt	Techninės charakteristikos	Pastabos
Pm-1	24	Šulinio žiedas Ž 10-5	373.1	8954,4		
			VISO:	8954,4		
		Betonas 20/25-XC2	m³	9,42		

- Prieš betonuojant pamatą užsandarinti siūles tarp žiedų, siekiant išvengti cementinio pieno pratekėjimo
- Pamatą betonuoti ant kieto, nesujudinto grunto pagrindo. Pašalinti nuo pagrindo visą supureną gruntą
- Igilinant žiedus, gruntą išiminti iš žiedų vidaus. Vengti ertmių susidarymo išorinėje žiedų pusėje

0	2025-02-18	Statybai			
LAIDA	IŠLEIDIMO DATA	LAIDOS STATUSAS. KEITIMO PRIEŽASTIS (JEI TAIKOMA)			
KVAL. PATV. DOK. NR.		IĮ Sauliaus Remeikos dizaino studija Vilniaus g. 44, Šiauliai Tel. +37061012269 El. p. remeika.design@gmail.com		STATINIO PROJEKTO PAVADINIMAS  Mokyklos pastato V. Krėvės pr.50, Kaune kapitalinio remonto projektas (pritaikymas žmonėms su negalia)	
A1939	PV	Gražvydas Sabaliauskas		STATINIO NUMERIS IR PAVADINIMAS	
KVAL. PATV. DOK. NR.		MB "Conatus Frame" Įm. k. 305750603, Adresas: Vilnius, Pylimo g. 20-15 el. paštas: conatuslt@gmail.com		01- Mokslo paskirties pastatas	
Nr.17521	PDV	Zbignevas Stanski		DOKUMENTO PAVADINIMAS	
				Pamatas Pm-1	
LT	STATYTOJAS IR (ARBA) UŽSAKOVAS Kauno Tarptautinė gimnazija			DOKUMENTO ŽYMUO 285658-01-DP-SK.B-06	M1:100 LAIDA LAPAS LAPŲ 0 1 1



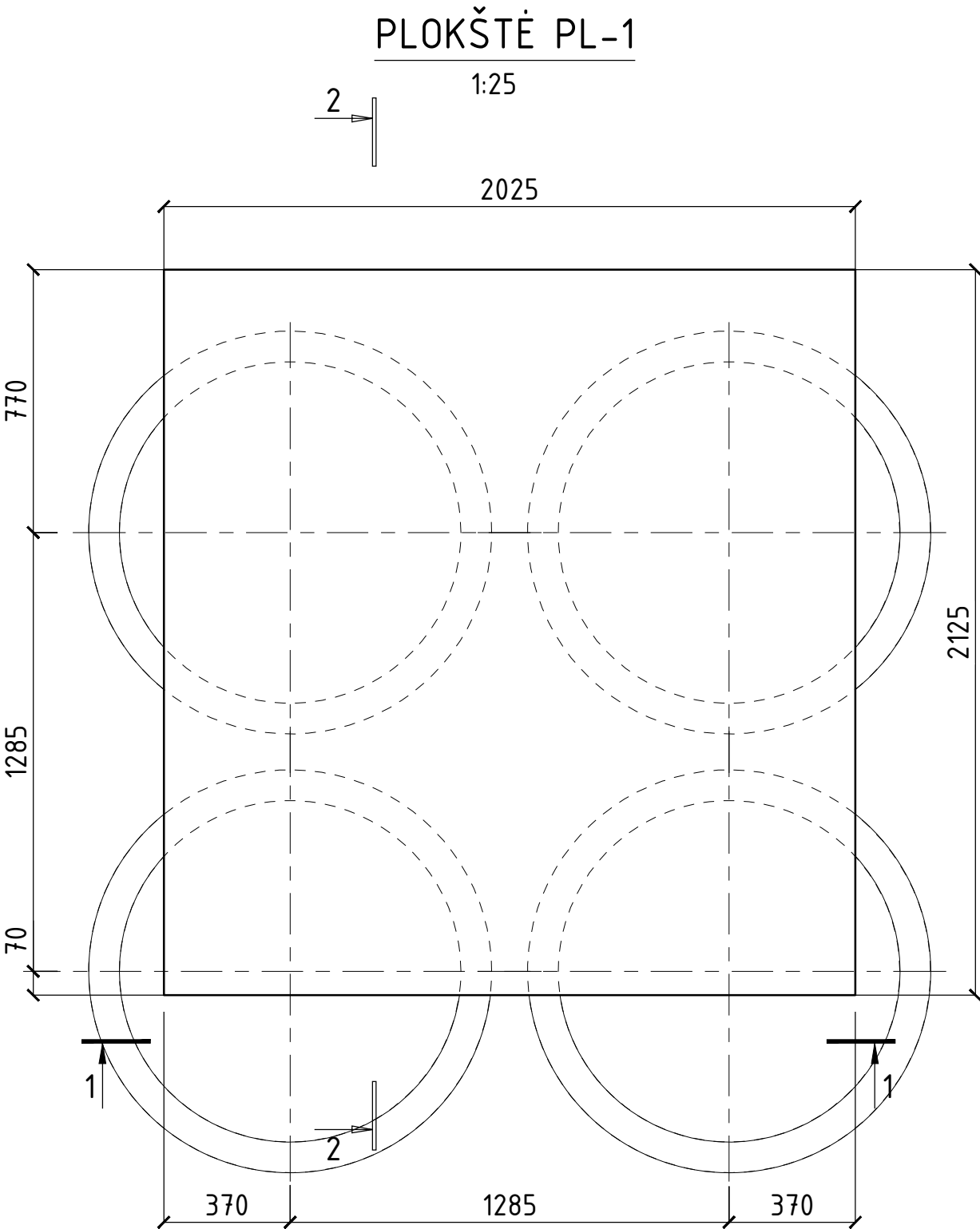

## DETALIŲ SĄRAŠAS

Poz.	Eskizas
2	
3	
4	
Pastaba: eskizas rodo išorinį dydį	

## MEDŽIAGŲ ŽINIARAŠTIS

Poz.	Pavadinimas ir techninės charakteristikos	Ilgis,mm	Mato, vnt.	Kiekis	Svoris, kg		Pastabos
					vieneto	bendras	
1	D 12 (LST EN ISO 10080:2005) B500B	-	m	168.22	0.888	149.4	
2	D 8 (LST EN ISO 10080:2005) B500B	1000	vnt.	20	0.379	7.58	
3	D 6 (LST EN ISO 10080:2005) B500B	500	vnt.	78	0.111	8.66	
4	D 8 (LST EN ISO 10080:2005) B500B	1000	vnt.	18	0.379	6.82	
					Viso:	97.76	
PL-1	Betonas C30/37 XC2		m <sup>3</sup>	1.721			
	Betoninis pagrindas C8/10		m <sup>3</sup>	0.5			

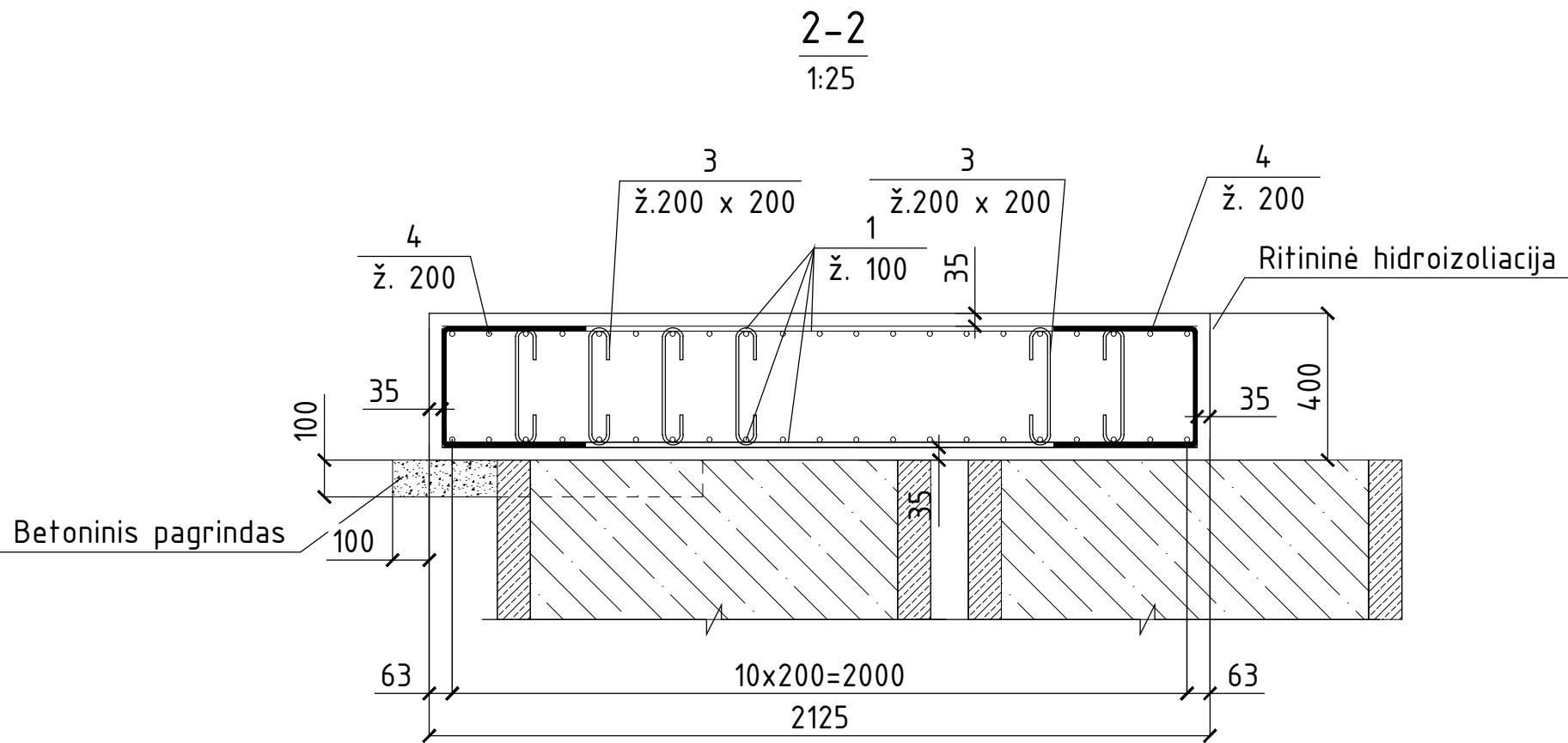
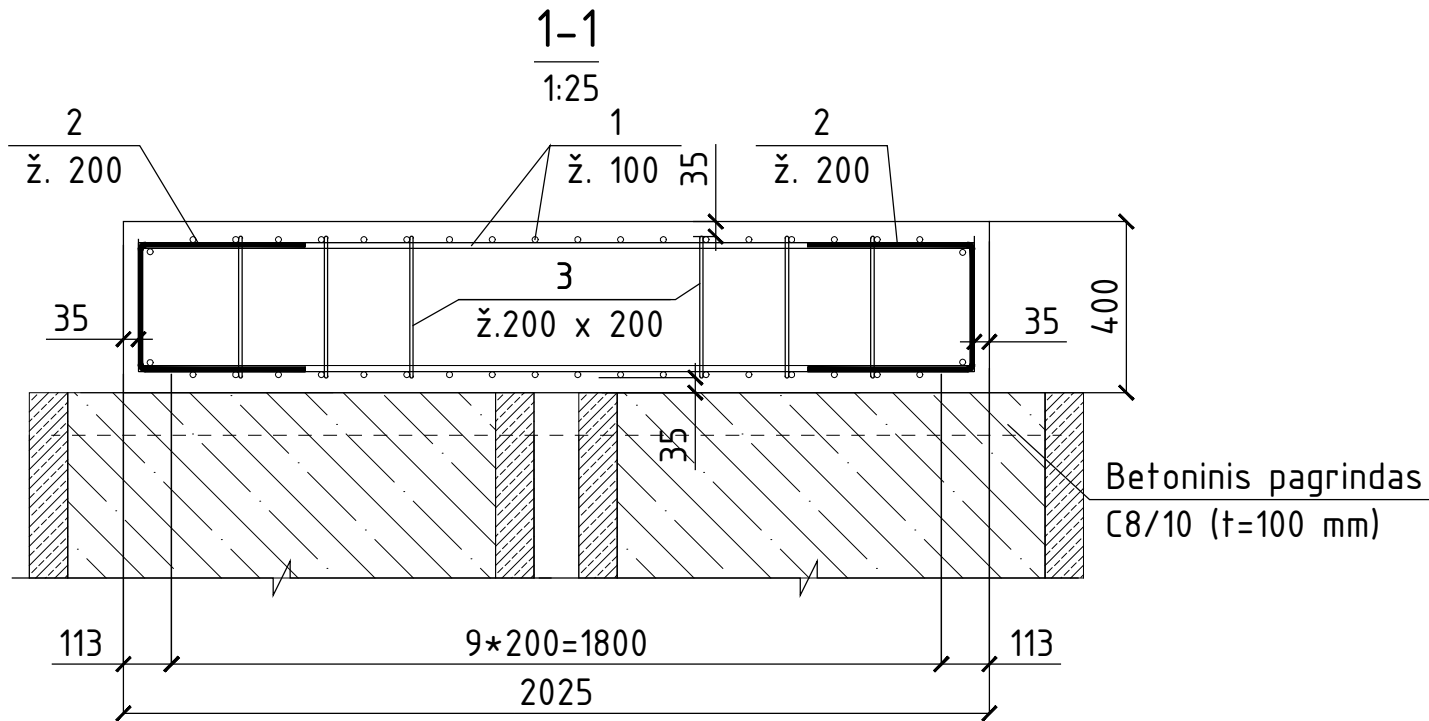

0	2025-02-18	Statybai
LAIDA	IŠLEIDIMO DATA	LAIDOS STATUSAS. KEITIMO PRIEŽASTIS (JEI TAIKOMA)
KVAL. PATV. DOK. NR.		IĮ Sauliaus Remeikos dizaino studija Vilniaus g. 44, Šiauliai Tel. +37061012269 El. p. remeika.design@gmail.com
A1939	PV	Gražvydas Sabaliauskas
KVAL. PATV. DOK. NR.		MB "Conatus Frame" Įm. k. 305750603, Adresas: Vilnius, Pylimo g. 20-15 el. paštas: conatuslt@gmail.com
Nr.17521	PDV	Zbigneu Stanski
LT	STATYTOJAS IR (ARBA) UŽSAKOVAS Kauno Tarptautinė gimnazija	DOKUMENTO ŽYMUO 285658-01-DP-SK.B-07

M1:100		
LAIDA	LAPAS	LAPŲ
0	1	1



PLOKŠTĖ PL-2  
1:25

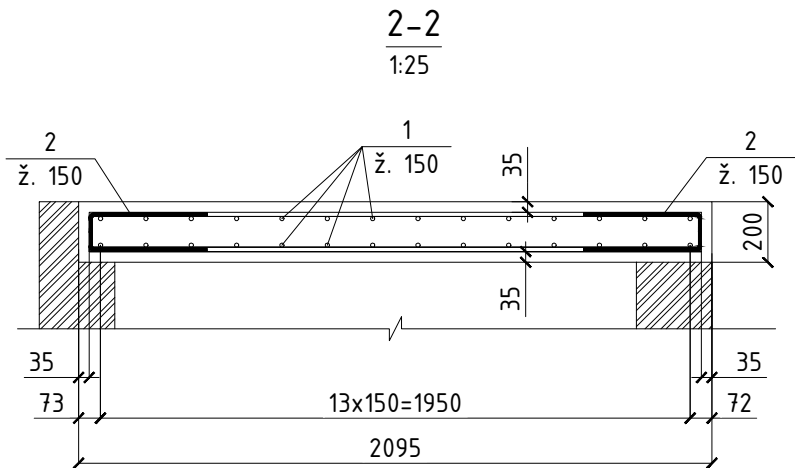
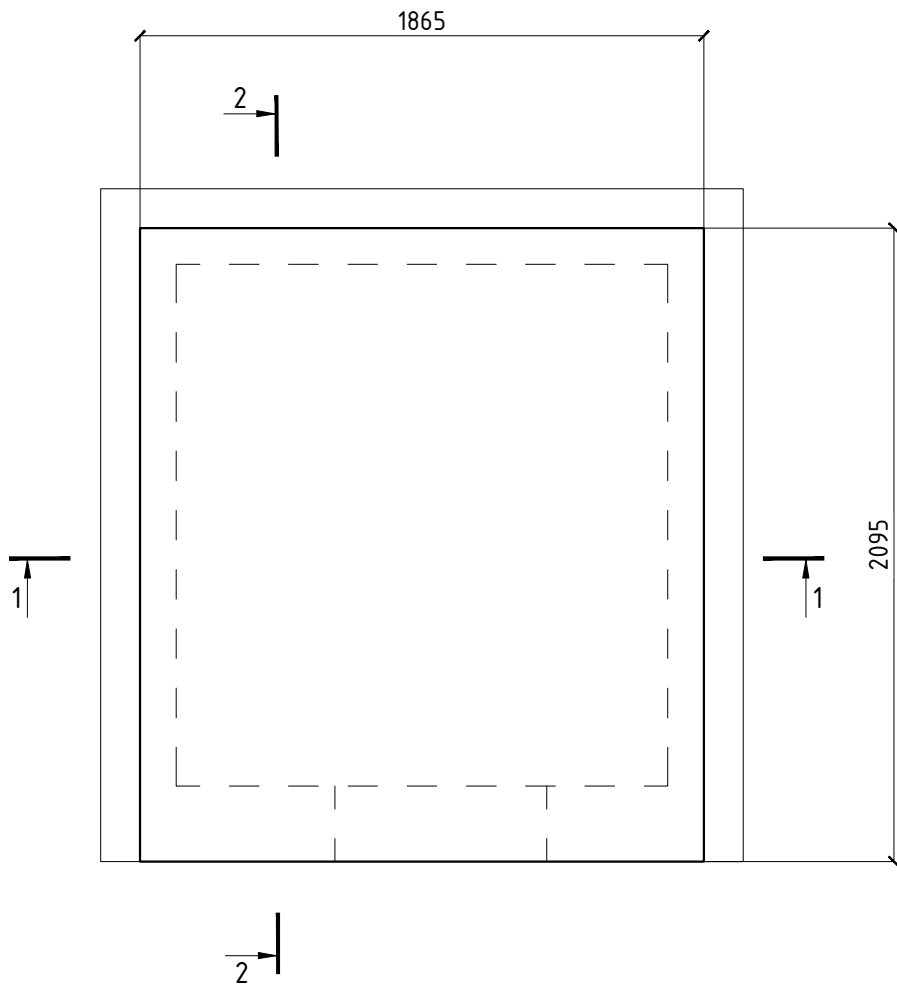

DETALIŲ SĄRAŠAS

Poz.	Eskizas
2	
3	
Pastaba: eskizas rodo išorinį dydį	

MEDŽIAGŲ ŽINIARAŠTIS

Poz.	Pavadinimas ir techninės charakteristikos	Ilgis,mm	Mato, vnt.	Kiekis	Svoris, kg		Pastabos
					vieneto	bendras	
1	D 12 (LST EN ISO 10080:2005) B500B	-	m	49.43	0.888	43.89	
2	D 8 (LST EN ISO 10080:2005) B500B	800	vnt.	24	0.316	7.58	
3	D 8 (LST EN ISO 10080:2005) B500B	800	vnt.	28	0.316	8.85	
					Viso:	60.32	
PL-2	Betonas C30/37 XC2		m <sup>3</sup>	0.78			

1-1  
1:25

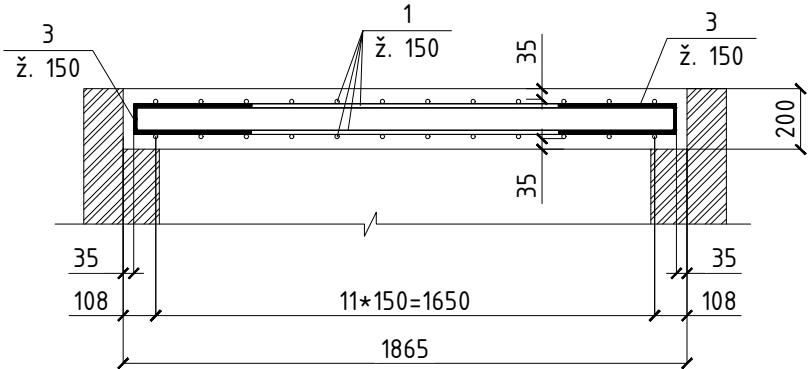

0	2025-02-18	Statybai										
LAIDA	IŠLEIDIMO DATA	LAIDOS STATUSAS. KEITIMO PRIEŽASTIS (JEI TAIKOMA)										
KVAL. PATV. DOK. NR.		IĮ Sauliaus Remeikos dizaino studija Vilniaus g. 44, Šiauliai Tel. +37061012269 El. p. remeika.design@gmail.com			STATINIO PROJEKTO PAVADINIMAS  Mokyklos pastato V. Krėvės pr.50, Kaune kapitalinio remonto projektas (pritaikymas žmonėms su negalia)							
A1939	PV	Gražvydas Sabaliauskas		STATINIO NUMERIS IR PAVADINIMAS								
KVAL. PATV. DOK. NR.	MB "Conatus Frame" Įm. k. 305750603, Adresas: Vilnius, Pylimo g. 20-15 el. paštas: conatuslt@gmail.com			01- Mokslo paskirties pastatas								
Nr.17521	PDV	Zbignevas Stanski		DOKUMENTO PAVADINIMAS								
				PLOKŠTĖ PL-2								
				M1:100								
LT	STATYTOJAS IR (ARBA) UŽSAKOVAS Kauno Tarptautinė gimnazija			DOKUMENTO ŽYMUO 285658-01-DP-SK.B-08		<table><tr><td>LAIDA</td><td>LAPAS</td><td>LAPŲ</td></tr><tr><td>0</td><td>1</td><td>1</td></tr></table>	LAIDA	LAPAS	LAPŲ	0	1	1
LAIDA	LAPAS	LAPŲ										
0	1	1										



# MEDŽIAGŲ ŽINIARAŠTIS

Žymuo	Kiekis, vnt	Pavadinimas	Plieno klasė	Ilgis, mm	Svoris vnt., kg	Svoris viso kg	Pastabos
L1	4				3.55	3.55	
1	1	D12	S240 (A-I)	1000	0.888	0.888	
2	1	PL6x100	S275	200	0.94	3.77	
3	1	PL12x100	S275	200	1.88	7.54	
	6	Veržlė M12.4 Zn					
	4	Poveržlė M12 Zn					
VISO:						3.55	
Suvirinimo siūlės 2%						0.1	

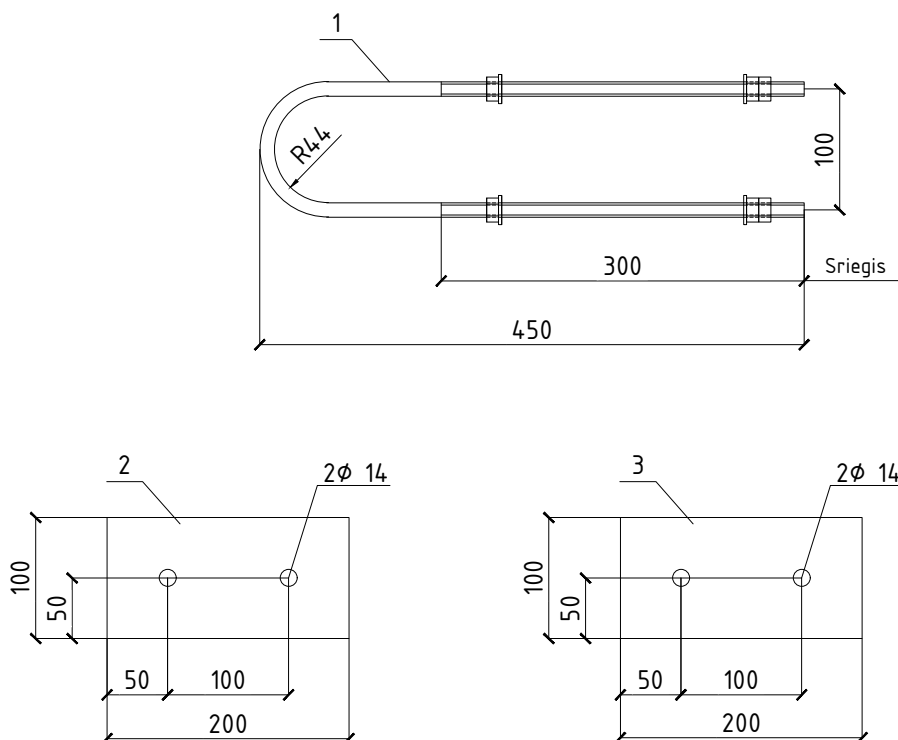

PASTABA: Pozicijos 1, 2 ir 3 karštai cinkuojamos (90mk).

0	2025-02-18	Statybai
LAIDA	IŠLEIDIMO DATA	LAIDOS STATUSAS. KEITIMO PRIEŽASTIS (JEI TAIKOMA)
KVAL. PATV. DOK. NR.	 IĮ Sauliaus Remeikos dizaino studija Vilniaus g. 44, Šiauliai Tel. +37061012269 El. p. remeika.design@gmail.com	STATINIO PROJEKTO PAVADINIMAS Mokyklos pastato V. Krėvės pr.50, Kaune kapitalinio remonto projektas (pritaikymas žmonėms su negalia)
A1939	PV	Gražvydas Sabaliauskas
KVAL. PATV. DOK. NR.	MB "Conatus Frame" Įm. k. 305750603, Adresas: Vilnius, Pylimo g. 20-15 el. paštas: conatuslt@gmail.com	STATINIO NUMERIS IR PAVADINIMAS 01- Mokslo paskirties pastatas
Nr.17521	PDV	Zbignevas Stanski
LT	STATYTOJAS IR (ARBA) UŽSAKOVAS Kauno Tarptautinė gimnazija	DOKUMENTO ŽYMUO 285658-01-DP-SK.B-09
M1:100		
	LAIDA	LAPAS LAPŲ
	0	1 1